Jak spakować płytę?

Klikamy
na ikonę
„Komputer”

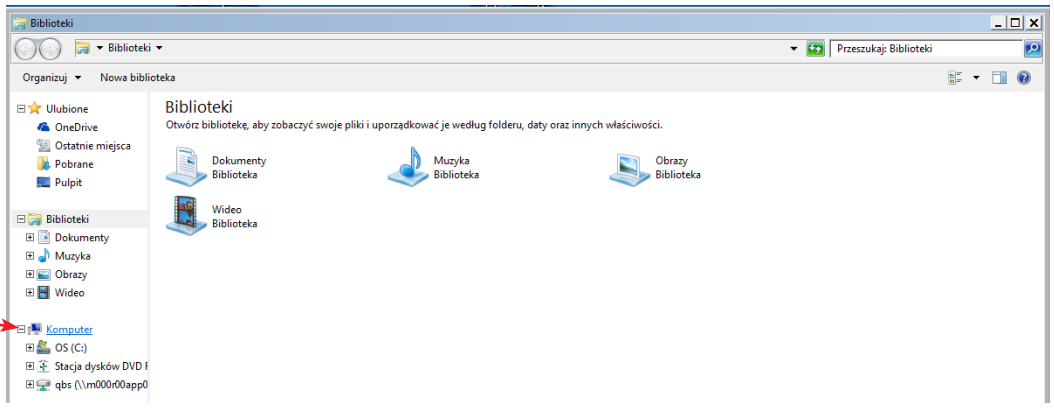

Otwieramy płytę
klikając prawym
przyciskiem „myszki”
na opcję Otwórz

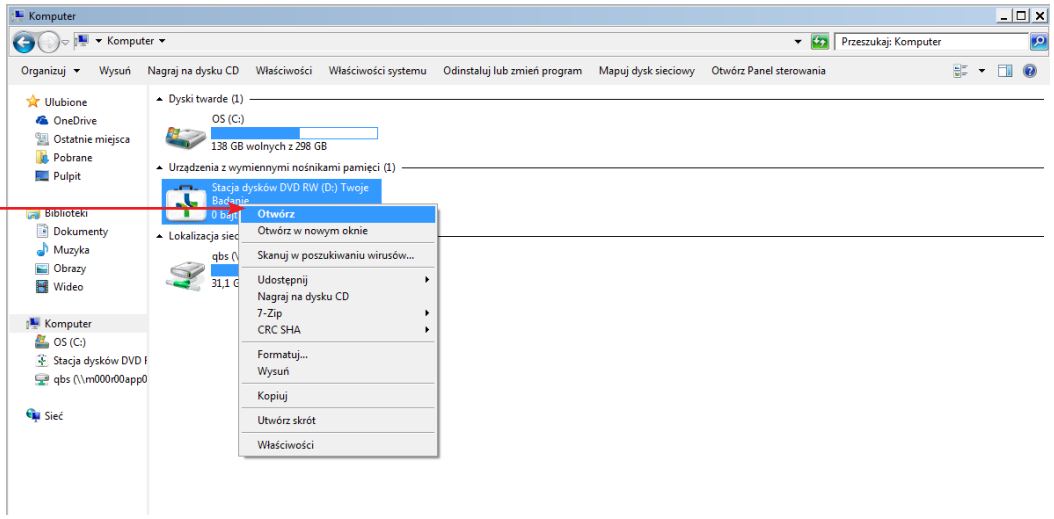

Aby zaznaczyć całą zawartość płyty, proszę nacisnąć klawisze Ctr+A.

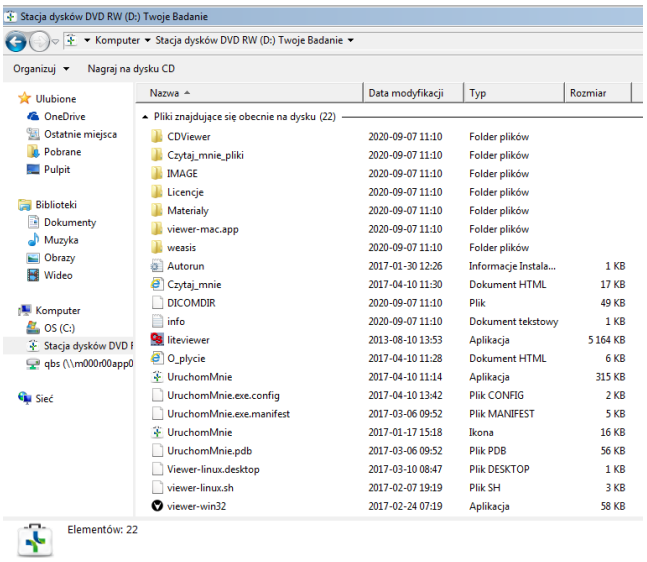

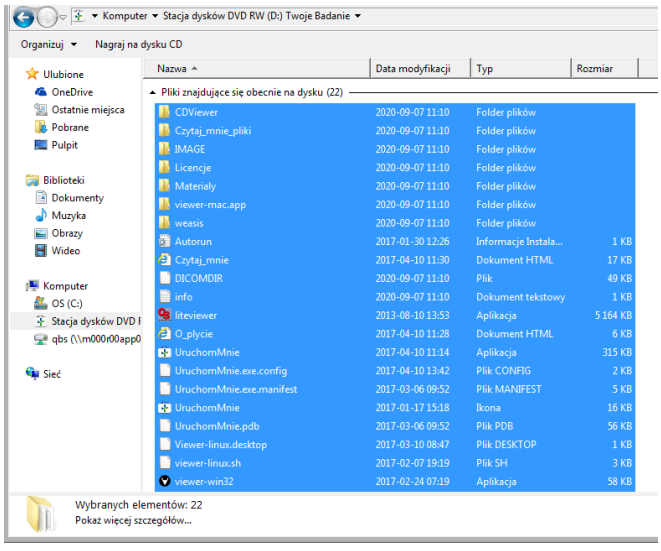

LUXMED
SZPITAL CAROLINA

Klikamy prawym przyciskiem i wybieramy opcję „Wyślij do”, a następnie „Folder skompresowany (zip)

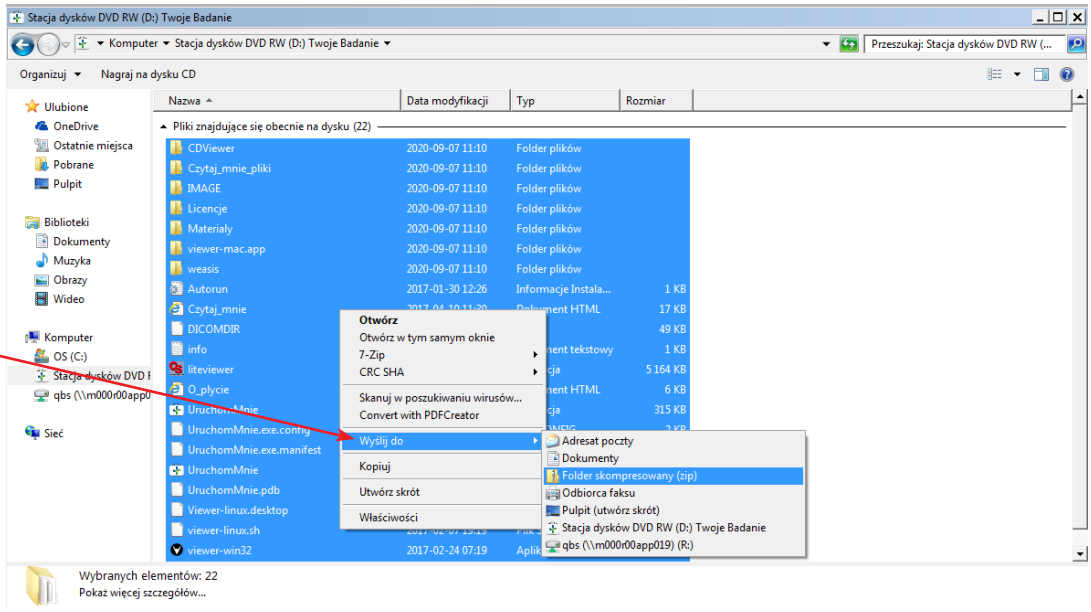

1. Zaznaczamy TAK

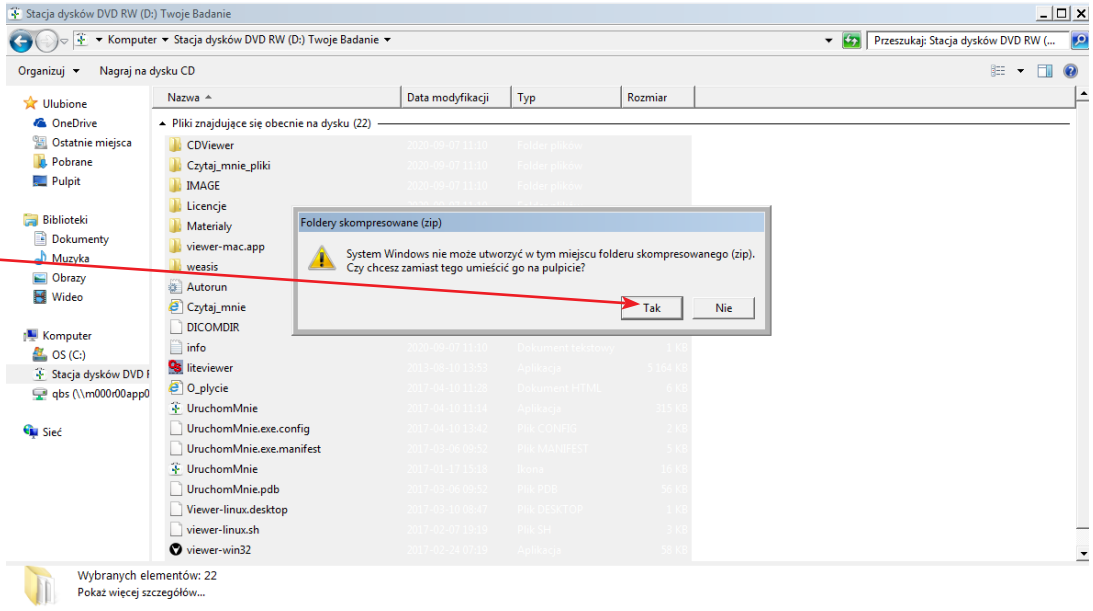

2. Zapisany na pulpicie plik, wysyłamy, np. używając WeTransfer

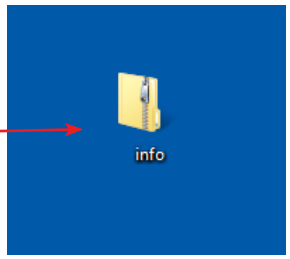

LUXMED SZPITAL CAROLINA